

Informationen zum Studienfach Sachunterricht

Einführungsveranstaltung BA „Bildung an Grundschulen“
im Wintersemester 23/24

28.09.23 | 14-15 Uhr | ZOOM Präsentation

Hinweise



Fragen und Antworten:

Etherpad [https://etherpad.hu-berlin.de/ep/p/g.wYvETwpLM1MH8MrI\\$28.09.2023](https://etherpad.hu-berlin.de/ep/p/g.wYvETwpLM1MH8MrI$28.09.2023)

-> Die Veranstaltung wird aufgezeichnet.

Sachunterricht und seine Didaktik

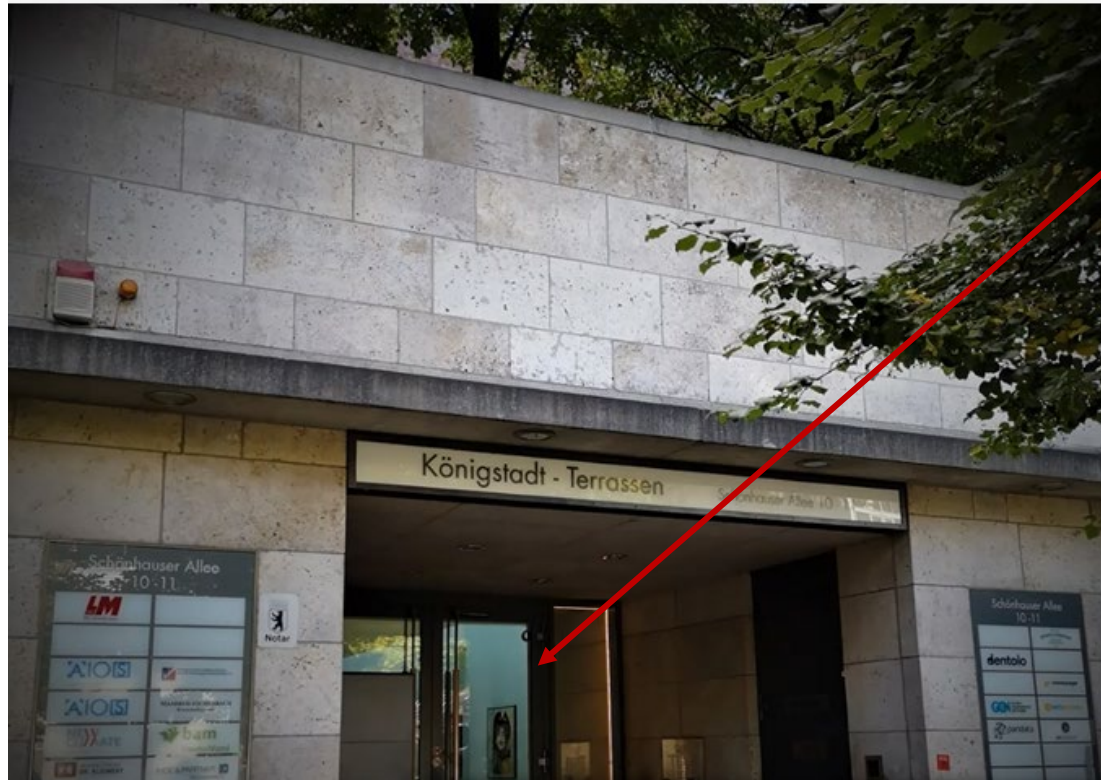

Sitz: Schönhauser Allee 10
10119 Berlin
2. Etage
Treppenaufgang B

Virtuelle Campustour
Sachunterricht
<https://box.hu-berlin.de/f/e cd8407d14d342a99a38/>

Mitarbeiter*innen des Sachunterrichts



Professur Grundschulpädagogik
mit dem Schwerpunkt
Lernbereich Sachunterricht

Prof. Dr. Detlef Pech

Sekretariat: Jürgen Haunss



Studienfachberatung **Zertifikat/QMaster**

Anrechnungsbeauftragter für Sachunterricht und seine Didaktik

Mitarbeiter*innen des Sachunterrichts



Professur Sachunterricht und
seine Didaktik in der Primarstufe

N.N.

Gastdozentur zur Vertretung der Professur
Sachunterricht und seine Didaktik in der Primarstufe:

Dr. Franz Boczianowski

Modulverantwortung: Bachelorkolloquium

Sekretariat: Jürgen Haunss



Mitarbeiter*innen des Sachunterrichts



Seniorprofessur

Prof Dr. Bernd Overwien i.R.

Sekretariat: Jürgen Haunss



Mitarbeiter*innen des Sachunterrichts



Wissenschaftliche Mitarbeiterin/MoBild
Julia Becker



Wissenschaftliche Mitarbeiterin
Modulverantwortung: BA M1 (Zert3a)
Aylin Anasal Jordan



Wissenschaftliche Mitarbeiterin
Beatrice Kollinger

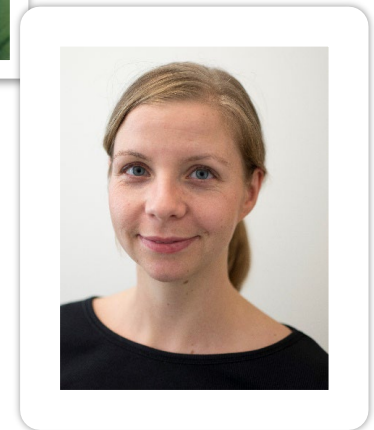

Mitarbeiter*innen des Sachunterrichts



Wissenschaftlicher Mitarbeiter
Koordination Prüfungen
Modulverantwortung: BA M6a
Dr. Marc Müller



Wissenschaftliche Mitarbeiterin
Anja Omolo



Wissenschaftliche Mitarbeiterin
Modulverantwortung: BA M1 (Zert3a)
Julia Peuke



Wissenschaftliche Mitarbeiterin/DemoSLeben
Lotte Miele



Mitarbeiter*innen des Sachunterrichts



Lehrkraft für besondere Aufgaben
Modulverantwortung: BA M5a/b (Zert3b/c)
Daniela Böttcher



Lehrkraft für besondere Aufgaben
Modulverantwortung: MA Praxissemester
Studienfachberatung
Sabine Erbstöber



Lehrkraft für besondere Aufgaben
Modulverantwortung: MA M1
Studienfachberatung
Juliane Gröber



Mitarbeiter*innen des Sachunterrichts



Lehrkraft für besondere Aufgaben
Selma Seemann



Lehrkraft für besondere Aufgaben
Modulverantwortung: BA M6b/MA M1
Jurik Stiller



Mitarbeiter*innen des Sachunterrichts



Studentische Mitarbeiterin
Laureen Hoppe



Studentische Mitarbeiterin
Linda Schmidt

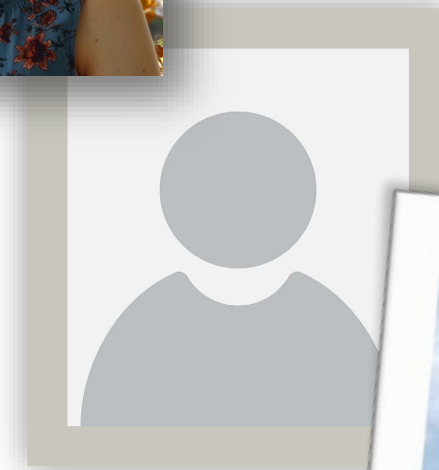

Studentischer Mitarbeiter
Ausleihe Handapparat
Nils Ranft



Mitarbeiter*innen des Sachunterrichts



Studentische Mitarbeiterin
Tutorium Sachunterricht
Malicia Korth



Studentische Mitarbeiterin
Digitale Grundschulwerkstatt
Victoria Zeiske



Website:

Für alle öffentlichen Informationen, Kontaktdaten, Ausschreibungen, Projekte

<https://www.erziehungswissenschaften.huberlin.de/de/institut/abteilungen/gsp-su>

Website:



Sachunterrichtsdidaktik

SU-Feed

Mitarbeiter*innen

Anfahrt

Publikationen

Forschungs- und
Entwicklungsvorhaben

Bachelor- & Masterarbeiten

Modulabschlussprüfungen

Sachunterrichtssatellit

Promotionsvorhaben

Links

Tagungen

Humboldt-Universität zu Berlin | Kultur-, Sozial- und Bildungswissenschaftliche Fakultät | Institut für Erziehungswissenschaften | Sachunterrichtsdidaktik | SU-Feed

SU-Feed

Ausschreibung Studentische Hilfskraft KSBF/127/2023

Im Bereich Sachunterrichtsdidaktik ist die Stelle einer Studentischen Hilfskraft in einem Projekt zu den Themen ~~Intersektionalität, Diskriminierungssensibilität u. Diversität~~ im Sachunterricht zu besetzen. Bewerbungsfrist ist der 16.10.2023.

[Die Stellenausschreibung finden Sie hier >>](#)

Ausschreibung Studentische Hilfskraft KSBF/126/2023

Im Bereich Sachunterrichtsdidaktik ist die Stelle einer Studentischen Hilfskraft in einem Projekt zum Thema "Bildung für Nachhaltige Entwicklung" (BNE) zu besetzen. Bewerbungsfrist ist der 16.10.2023.

[Die Stellenausschreibung finden Sie hier >>](#)

Promotionen

Zwei Disputationen im Arbeitsbereich innerhalb einer Woche!

DE EN

Website durchsuchen

Direct Access

Moodle-Kurs Informationen
Sachunterricht & seine
Didaktik

Die Sachunterrichtsdidaktik hat einen Moodle-Kurs eingerichtet. Dort finden Sie kontinuierliche Informationen zu allen Problemen oder besonderen Regelungen in den Sachunterrichtsmodulen. **Auch verschobene oder ausfallende Sprechstunden etc. werden nur noch dort angekündigt!** Sofern Sie den Kursschlüssel benötigen, wenden Sie sich bitte an die

SU-Info-Moodle:

- Kommunikationsplattform **für alle Studierenden des Sachunterrichts**
- Informationen u.a. über Kurse, Sprechzeiten, aktuelle Änderungen, Termine und Beratungen, Modulverantwortlichkeiten, Prüfungen, Tutorien

Name: **Information Sachunterricht & seine Didaktik**

Zugang: **info_su**

SU-Info-Moodle:

Informationen Sachunterricht & seine Didaktik

[Kurs](#) [Einstellungen](#) [Teilnehmer/innen](#) [Bewertungen](#) [Berichte](#) [Mehr](#) ▾

▾ Allgemeines

In diesem Moodle-Kurs erhalten Sie aktuelle Informationen aus dem Sachunterricht und seiner Didaktik. Diese beziehen sich insbesondere auf Prüfungen.



Ankündigungen



Forum



"Wohin kann ich mich wenden, bei..."

Moodle – wichtige Organisationsplattform für den Sachunterricht

Allgemeiner SU Moodle Kurs: SU-Info-Moodle

Name: Informationen

Sachunterricht & seine Didaktik

- Schlüssel: info_su
- Alle wichtigen Informationen für SU Studierende über alle Module (BA/MA)
- Tauschbörse für Seminarplätze
- Infos zu Sprechstunden
- Nachfragen und anonyme Rückmeldungen möglich

Moodle Kurse der einzelnen Seminare:

z.B. Kind und Sache (Gruppe 1):

- Schlüssel bei AGNES Zulassung
- Bereitstellung der Folien, Aufgaben, Literatur, Zoom-Links, Gruppeneinteilung, Gruppenräume, Foren und Chats

Prüfungs-Moodle:

<https://e-pruefungen.hu-berlin.de/login/index.php>

MAP Portal Sachunterricht BaGS/LaGS/Zert

Abgabe der schriftlichen
Modulabschluss Prüfungen
(MAP)

- Einladung erfolgt durch SU Prüfungs-Koordination, eine Selbsteinschreibung ist nicht möglich.

Anmeldung zu Seminaren: über AGNES bis **11.10.23 (23:59 Uhr)**

- bei **Zulassung** zu einer Seminar-Gruppe -> Info mit den Zugangsdaten für die Moodle-Kurse (i.d.R. hat jedes Seminar einen eigenen Moodle-Kurs mit allen Infos/Literatur/Folien/Aufgaben und Zoom-Links)
- Beantragung **Härtefall** im Sachunterricht: im Kommentarfeld bei AGNES vermerken

Härtefall

- Information vor Ende der regulären Bewerbungsfrist **11.10.23** im **Kommentarfeld** von **AGNES**
- Deutliche Kennzeichnung, welche Parallelgruppen Sie belegen möchten
- Begründung auf Rückfrage, warum nur die angegebenen Parallelgruppen für Sie in Frage kommen

Weiter Informationen unter folgenden Links:

<https://pse.hu-berlin.de/de/studium/studiengaenge/lehramt-an-grundschulen/studieninformationen-neu/zulassung-zu-lehrveranstaltungen>

<https://www.hu-berlin.de/de/studium/behinderte/nachteilsausgleich>

Studieren im Sachunterricht

Idealtypischer Studienverlaufsplan - Bachelor „Bildung an Grundschulen“ - Fach Sachunterricht

WiSe 1. Fachsemester	Modul 1 Grundlagen des Sachunterrichts und seiner Didaktik (2 SE 7 LP) 1. SE Kind und Sache 2. SE Einführung in den Sachunterricht und seine Didaktik		MAP unbenötet
SoSe 2. Fachsemester	Modul 2 Konzeptionelle Grundlagen des Sachunterrichts und seiner Didaktik (2 SE ODER 1 SE + EX 7 LP) 1. SE Sachunterricht und allgemeine Bildung 2. SE Vielperspektivität als didaktische Prinzip ODER SE Heterogenität und Sachunterrichtdidaktik ODER EX Umwelt erschließen als Aufgabe des Sachunterrichts		MAP benötet
WiSe 3. Fachsemester	Modul 3a* Einführung in die Geographie (1 VL 5 LP)	Modul 4a* Fachwissenschaft Biologie (1 VL + 1 UE 5 LP)	Modul 4b* Einführung in die fachwissenschaftlichen Grundlagen der anorganischen Chemie (1 VL 5 LP)
SoSe 4. Fachsemester	Modul 3b* Einführung in die Geschichte (1 SE 5 LP)	Modul 3c* Einführung in die Sozialwissenschaften (1 VL + 1 UE 5 LP)	Modul 4c* Ausgewählte Themen der Physik (1 VL + 1 UE 5 LP)
WiSe 5. Fachsemester	Modul 5a** Mensch, Natur, Umwelt – Gesellschaftswissenschaftsbezogene Perspektiven (2 SE) 8 LP	ODER	Modul 5b** Mensch, Natur, Umwelt – Naturwissenschaftsbezogene Perspektiven (2 SE) 8 LP
SoSe 6. Fachsemester	Vertiefung** Modul 6a*** Konzeptionen und Theorien des Sachunterrichts und seiner Didaktik (2 SE 10 LP)	MAP benötet	Vertiefung** Modul 6b*** Schule und Sachunterricht (1 SPJ 10 LP)
	Abschlussmodul** (1 CO + Bachelorarbeit)		benötet

* aus den Modulen 3a, 3b und 3c sind 2 zu wählen

* aus den Modulen 4a, 4b und 4c sind 2 zu wählen

** aus den Modulen 5a und 5b ist eines zu wählen

*** das Vertiefungs- sowie das Abschlussmodul können optional im Sachunterricht, in Deutsch oder in Mathematik absolviert werden.

**** aus den Modulen 6a und 6b ist eines zu wählen

Studieren im Sachunterricht



Idealtypischer Studienverlaufsplan – Zertifikat: hier Sachunterricht

WiSe 1. Fachsemester	Zertifikat 3a Grundlagen des Sachunterrichts und seiner Didaktik (2 SE 7 LP) 3. SE Kind und Sache 4. SE Einführung in den Sachunterricht und seine Didaktik MAP unbenotet		
SoSe 2. Fachsemester	Modul 3d* Einführung in die Geographie (1 VL 5 LP) MAP benotet	Modul 3g* Fachwissenschaft Biologie (1 VL + 1 UE 5 LP) MAP benotet	Modul 3h* Einführung in die fachwissenschaftlichen Grundlagen der anorganischen Chemie (1 VL 5 LP) MAP benotet
	Modul 3e* Einführung in die Geschichte (1 SE 5 LP) MAP benotet	Modul 3f* Einführung in die Sozialwissenschaften (1 VL + 1 UE 5 LP) MAP benotet	Modul 3i* Ausgewählte Themen der Physik (1 VL + 1 UE 5 LP) MAP benotet
Modul 3b Mensch, Natur, Umwelt – Gesellschaftswissenschaftsbezogene Perspektiven (2 SE 8 LP)		ODER	Modul 3c Mensch, Natur, Umwelt – Naturwissenschaftsbezogene Perspektiven (2 SE 8 LP)

* aus den Modulen 3d, 3e, 3f, 3g, 3h und 3i ist 1 zu wählen.

Für den Übergang in den QMaster SU mit Schwerpunkt NaWi muss es 3g, 3h oder 3i sein.

Für den Übergang in den QMaster SU mit Schwerpunkt GeWi muss es 3d, 3e oder 3f sein.

Studieren im Sachunterricht



WiSe 1. Fachsemester	Modul 1 Grundlagen des Sachunterrichts und seiner Didaktik (2 SE 7 LP) 1. SE Kind und Sache 2. SE Einführung in den Sachunterricht und seine Didaktik	MAP unbenotet
SoSe 2. Fachsemester	Modul 2 Konzeptionelle Grundlagen des Sachunterrichts und seiner Didaktik (2 SE ODER 1 SE + EX 7 LP) 1. SE Sachunterricht und allgemeine Bildung 2. SE Vielperspektivität als didaktische Prinzip ODER SE Heterogenität und Sachunterrichtsdidaktik ODER EX Umwelt erschließen als Aufgabe des Sachunterrichts	MAP benotet

SE = Seminar / MAP = Modulabschlussprüfung
-> Unterscheidung: Seminarleistungen und Prüfungsleistungen

Studieren im Sachunterricht

Studien- und Prüfungsordnung (SPO)

Überblick SU Modul 1, (=Zert 3a)
S. 36

online verfügbar unter:
hu.berlin/gsl



Studienfächer Sachunterricht

Modul 1: Grundlagen des Sachunterrichts und seiner Didaktik		Leistungspunkte: 7 Gesamtarbeitsaufwand: 210 Stunden	
Lern- und Qualifikationsziele: Die Studierenden besitzen erste Kenntnisse über Sachunterricht als Fachdidaktik und als wissenschaftliche Disziplin – z.B. über seinen Bildungswert sowie über seine Inhalte, Methoden, Ziele, Prinzipien, Konzeptionen und Forschungsgegenstände. Sie sind in der Lage, verschiedene Theorien über Kinder, Sachen und Welt sowie über deren Zusammenhänge zu identifizieren und auch kritisch zu diskutieren.			
Fachliche Voraussetzungen für die Teilnahme am Modul bzw. bestimmten Lehrveranstaltungen des Moduls: keine			
Lehrveranstaltungsart	Präsenzzeit, Workload in Stunden	Leistungspunkte und Voraussetzung für deren Erteilung	Themen, Inhalte
SE Kind und Sache	2 SWS 90 Stunden 25 Stunden Präsenzzeit, 65 Stunden Vor- und Nachbereitung der Lehrveranstaltung und der speziellen Arbeitsleistung(en)	3 LP, Teilnahme, eine oder mehrere spezielle Arbeitsleistung(en) gem. Anlage 3 im Umfang von 1 LP	Im Seminar wird das Verhältnis von Kind und Sache als Grundlage für Sachlernen thematisiert. Mögliche Schwerpunkte können bspw. sein: • gesellschaftliche Kindbilder und Entwicklung von Kindheit • Sach- und Lernverständnisse • Verhältnis von Erleben/Erfahrung/Lebenswelt und Wissenschaft(en) • Erkenntnis- und Wissenschaftstheorie • institutionalisiertes und nicht-institutionalisiertes Sachlernen
SE Einführung in den Sachunterricht und seine Didaktik	2 SWS 90 Stunden 25 Stunden Präsenzzeit, 65 Stunden Vor- und Nachbereitung der Lehrveranstaltung und der speziellen Arbeitsleistung(en)	3 LP, Teilnahme, eine oder mehrere spezielle Arbeitsleistung(en) gem. Anlage 3 im Umfang von 1 LP	Das Seminar thematisiert grundlegende, einführende Inhalte des Sachunterrichts und seiner Didaktik. Mögliche Schwerpunkte können bspw. sein: • Geschichte des Sachunterrichts und seiner Didaktik sowie entsprechender Vorläuferfächer • Sachunterrichtsdidaktik als wissenschaftliche Disziplin • zentrale didaktische Prinzipien und Konzeptionen der Sachunterrichtsdidaktik • Sachunterricht als institutionalisiertes Sachlernen • Lehrpläne, Richtlinien, Grundlagen des Sachunterrichts in der Bundesrepublik und analoger internationaler Fächer
Modulabschlussprüfung	30 Stunden Mündliche Prüfung (20 Min.) und Vorbereitung oder Hausarbeit im Umfang von ca. 12.500 Zeichen ohne Leerzeichen (ca. 5 Seiten) oder Take-Home-Prüfung im Umfang von 7500 Zeichen ohne Leerzeichen (ca. 3 Seiten) mit einer Bearbeitungszeit von 10 Tagen	1 LP, Bestehen	
Dauer des Moduls	<input checked="" type="checkbox"/> 1 Semester		<input type="checkbox"/> 2 Semester
Beginn des Moduls	<input checked="" type="checkbox"/> Wintersemester		<input type="checkbox"/> Sommersemester

Seminarleistung (3 LP = 90 Zeitstunden)

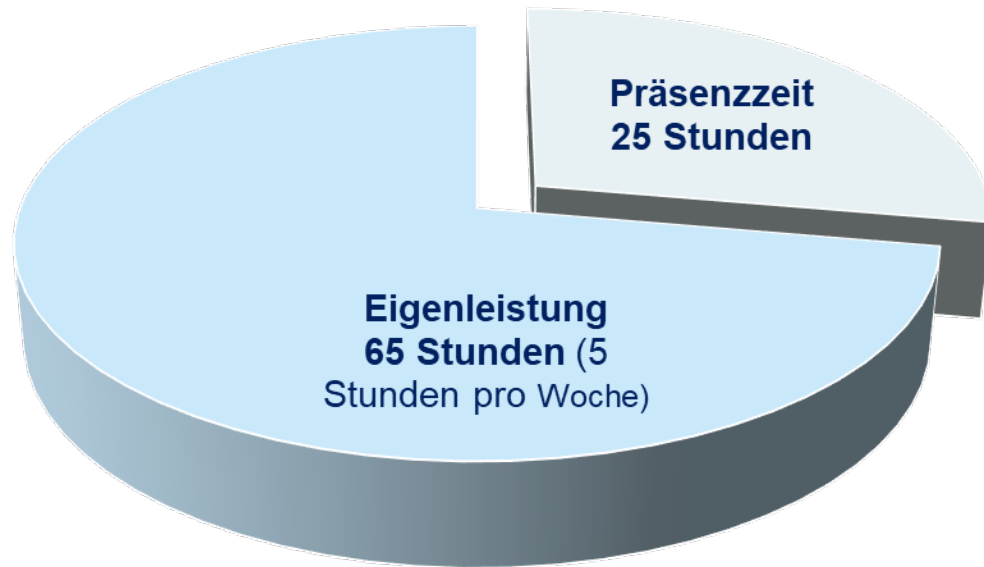

- Seminarsitzungen-Sitzungen
- Video-Präsentationen
- Diskussionen (u.a. auch digital Etherpad)

- Texte lesen (meist auf Moodle verfügbar)
- Aufgaben bearbeiten
- Literatur recherchieren

-> Umgang mit problematischen Erfahrungen:

- Persönlichen Kontakt mit Dozierenden (Sprechstunde/ Mail) suchen
- Sich an die Studienfachberatungen/Tutor*innen und wenden
- Anonymes Feedbacktool im **SU-Info-Moodle** nutzen



Studieren im Sachunterricht

- Anmeldung **8.1.-29.1.2024 über AGNES**
- Mündlich oder schriftlich

Transparenzpapier:

- Orientierung zu den jeweiligen Prüfungsanforderungen und –abläufen

-> <https://hu.berlin/transparenzpapier>

Moodle-Buch Prüfungsvorbereitung im SU-Info-Moodle :

- Tipps und Video-Tutorials

-> <https://moodle.hu-berlin.de/course/view.php?id=79900>

Transparenzpapier zu Modulabschlussprüfungen und Abschlussarbeiten

im Sachunterricht und seiner Didaktik sowie in von Sachunterrichtslehrenden verantworteten Modulen (BA Bildung an Grundschulen / MA Lehramt an Grundschulen / Zertifikatsstudium Fach Sachunterricht an Grundschulen)

Stand: 24.05.2023

Inhalt

Inhalt.....	1
Vorbemerkung	2
I Allgemeine organisatorische Informationen.....	2
Prüfungsanmeldungen	2
Abgabe schriftlicher Prüfungsleistungen.....	2
Nachprüfungen.....	3
II Allgemeine Anforderungen an Prüfungsleistungen.....	4
Sachunterrichtsbezug	4
Wissenschaftlichkeit	4
Struktur.....	5
Formale Aspekte	5
Innovation	6
III Prüfungsformate	7
A) Schriftliche Hausarbeiten	7

Kommunikation im Sachunterricht



Bei Kursüberschneidungen und daraus resultierendem notwendigen Wechsel können über das Forum im **SU-Info-Moodle** auch Tauschpartner*innen gesucht werden.

Weitere notwendigen Anfragen bezüglich Zulassungen zu den Seminaren sind bitte nur an die **Modulverantwortlichen** und nicht an die jeweiligen Dozent*innen zu richten.

Bachelor (Zertifikat)

Modul 1 (Zert3a):

Julia Peuke/Aylin Jordan

Modul 2:

Detlef Pech

Modul 5a/b (Zert3b/c):

Daniela Böttcher

Mailanfragen

Um Informationen schnellstmöglich bearbeiten zu können, wünschen wir uns bei Anfragen über Mail

- wichtige Informationen im **Betreff:**

Modul	z.B. Bachelor Modul 1
Seminar	z.B. Kind und Sache
Gruppe	z.B. Gruppe 1
Semester	z.B. WiSe 23/24
Thema der Anfrage	z.B. Leistungsnachweis

- Ausreichende **Informationen** in der E-Mail selbst

Fragen zu Seminarabläufen/Inhalten

- in den jeweiligen Moodle Kursen.

Sprechstunden

- Persönlicher Kontakt
- Terminbuchung über **SU-Info-Moodle**
- Oder Anfrage per Mail

Sabine Erbstößer

Sabine Erbstößer bietet Ihnen eine wöchentliche digitale Sprechstunde, einen Termin nach Vereinbarung und Kontakt per Mail an: sabine.erbstoesser@hu-berlin.de

Sie können per **Terminbuchung** einen Termin (werden Monat für Monat aktualisiert) vereinbaren und erhalten von mir dann die **Zugangsdaten per Mail**.

Bitte lassen Sie mir gern **vorab** einen Hinweis auf Ihr Anliegen oder etwas schriftlich Ausgearbeitetes zukommen.

Terminbuchung Erbstößer

Juliane Gröber

Juliane Gröber bietet Ihnen eine **digitale Sprechstunde montags** über die unten stehende Terminbuchung an. Weitere Termine können gern individuell angefragt werden. Kontakt per Mail an: juliane.groeber@hu-berlin.de

Die Termine werden monatlich aktualisiert. Über die Terminbuchung erhalten Sie den Zoom-Link. Die telefonischen Einwahldaten können Sie per Mail erfragen.

Terminbuchung: Juliane Gröber

Aylin Anasal Jordan

Aylin Anasal Jordan bietet Ihnen eine **digitale Sprechstunde** über die unten stehende Terminbuchung an. Weitere Termine können gern individuell angefragt werden. Kontakt per Mail an: aylin.jordan@hu-berlin.de

Terminbuchung Aylin Anasal Jordan

Malicia Korth

Kommunikation

- über den Moodle-Kurs:
Informationen Sachunterricht &
seine Didaktik
- über E-Mail:
tutorium.sachunterricht@hu-berlin.de
- über die offene Sprechstunde:
mittwochs, 9:00-11:00 Uhr über HU-Zoom



Tutorium Sachunterricht

Tutorium Sachunterricht

Anlaufstelle für fachliche, organisatorische & persönliche Anliegen

Unsere Angebote:

- 16.10.2023 | 10 - 11 Uhr: Sachunterrichtsfrühstück in Präsenz; Schönhauser Alle 10, Raum 2.23
- 18.10.2023 | 09 - 10 Uhr: How to Uni / How to Sachunterricht (Tutorium Sachunterricht), digital über Zoom Link des Tutoriums
- 25.10.2023 | 09 - 10 Uhr: Workshop zur Organisation und Motivation im Sachunterrichts-Studium (Tutorium Sachunterricht), digital über Zoom Link des Tutoriums

Zugangsdaten:

Findet ihr im **SU-Info-Moodle** und auf den Seiten der PSE zum Studienstart:

<https://pse.hu-berlin.de/de/studium/studiengaenge/lehramt-an-grundschulen/studienstart/angebote-fuer-erstsemesterstudierende-1>

**DAS TUTORIUM SACHUNTERRICHT
DIE GRUNDSCHULWERKSTATT
& DER DEUTSCHUNTERRICHT UND SEINE
DIDAKTIK
LADEN EIN ZUM**

**SPEED DATING
+
KENNLERNSPIELE**

**AM 28.09.2023
UM 17 UHR
„PRIMARSTUBE“ RAUM 219
GESCHWISTER-SCHOLL-STR. 7, 10117 BERLIN**

**KOMMT VORBEI WENN IHR IN
ENTSPANNTER ATMOSPHÄRE NEUE LEUTE
TREFFEN WOLLT
BRINGT EUCH GERN EIN GETRÄNK EURER
WAHL MIT**



**DER BEREICH SACHUNTERRICHT
UND SEINE DIDAKTIK LÄDT EUCH
HERZLICH EIN ZUM**

SACHUNTERRICHTS FRÜHSTÜCK

**WANN? 16.10.2023 10 UHR
WO? SCHÖNHAUSER ALLEE 10
MAKERSPACE
RAUM 2.23
(2. OG, TREPPENHAUS B)**

Digitale Grundschul- werkstatt

offene Tüftelstunde zum Kennenlernen und
Ausprobieren informatischer Medien für die
Primarstufe

mittwochs 10–12 Uhr
Schönhauser Allee 10/ Aufgang B/ 2.OG
MakerSpace (Raum 2.23)

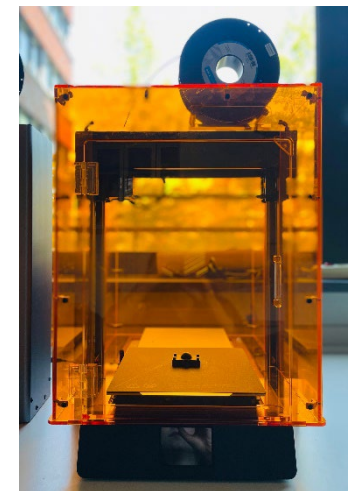
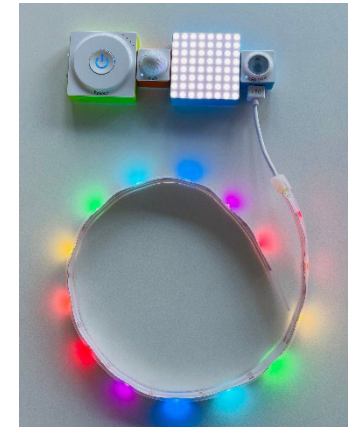
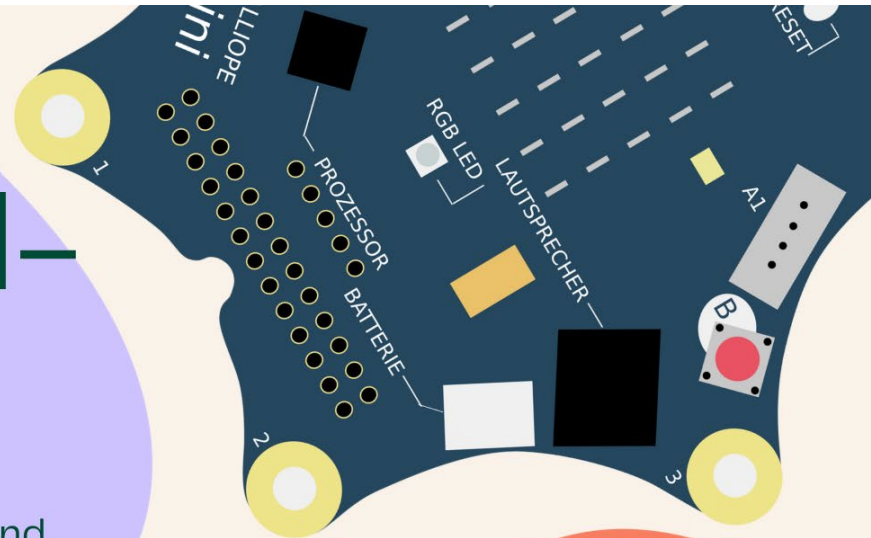

Moodle-Kurs
Einschreibeschlüssel:
Calliope2023

Kontakt:
victoria.zeiske.1@hu-berlin.de



Studienfachberatung Sachunterricht

Studienverlaufsplanung, Beratung Mutterschutz, Beratung bei Krisen, Learning Agreements bei Auslandsaufenthalten, Beratung Hochschul- oder den Studiengangwechsel, Beratung nach Studienpause, Beratung Teilzeitstudiums, obligatorische Prüfungsberatung (ZSP-HU § 121)

Kontakt:

studienfachberatung.sachunterricht@hu-berlin.de

Zoom-Sprechstunde zu buchen über **SU-Info-Moodle**

Sabine Erbstöber:	donnerstags
Juliane Gröber:	montags

*und nach Vereinbarung

Studienfachberatung **Zertifikat/QMaster**

Prof. Dr. Detlef Pech

Kontakt:

detlef.pech@hu-berlin.de

Zoom-Sprechstunde online (Zoom) über **SU-Info-Moodle**

dienstags 11-13 Uhr

Fragen & Antworten



Etherpad [https://etherpad.hu-berlin.de/ep/p/g.wYvETwpLM1MH8MrI\\$28.09.2023](https://etherpad.hu-berlin.de/ep/p/g.wYvETwpLM1MH8MrI$28.09.2023)

Weitere Beratungsangebote:

04.10.2023, 11:00 - 12:00 Uhr: Sachunterricht - Offene Beratung Präsenz (SHA 10 Raum 2.23 Makerspace) und digital (Zoom-Link siehe unten)

11.10.2023, 10:00 - 11:00 Uhr: Sachunterricht - Offene Beratung Präsenz (SHA 10 Raum 2.40) und digital (Zoom-Link siehe unten)

18.10.2023, 10:00 - 11:00 Uhr: Sachunterricht - Offene Beratung Präsenz (SHA 10 Raum 2.40) und digital (Zoom-Link siehe unten)

Zoom-Link:

<https://hu-berlin.zoom.us/j/4849430925#success>

Wir freuen uns auf euch!

Nicht vergessen:
Bitte in den **SU-Info-Moodle** einmoodeln:

Information Sachunterricht & seine Didaktik
info_su